



Plaza
Pública

c a d e m

caden

“ TRACK SEMANAL DE OPINIÓN PÚBLICA ”

20 de Septiembre 2016

Estudio #140



METODOLOGÍA DE ESTUDIO

Técnica:	Encuestas Telefónicas con Cati y encuestas Cara a Cara en puntos de afluencia con Tablet.
Universo:	Chilenos, hombres y mujeres mayores de 18 años, habitantes de las 73 comunas urbanas con más de 50 mil personas que representan el 70.9% del total del país.
Muestreo:	Para las entrevistas a través de teléfono fijo el muestreo fue probabilístico, a partir de BBDD con cobertura nacional, propias de CADEM, y dentro del hogar, la selección de los sujetos se hizo por cuotas de sexo, edad y NSE (Alto C1-C2; Medio C3; Bajo D/E). Para las entrevistas cara a cara en punto fijo con tablet se pre-definieron cuotas para comunas específicas en la Región Metropolitana, Valparaíso y Biobío, además de sexo, edad y GSE (ABC1 y D/E) como complemento al muestreo del teléfono fijo.
Muestra semanal:	710 casos. 490 entrevistas fueron aplicadas telefónicamente y 220 entrevistas cara a cara en puntos de afluencia. Margen de error de +/- 3,7 puntos porcentuales al 95% de confianza.
Ponderación:	Los datos fueron ponderados a nivel de sujetos por GSE, Zona, Sexo y Edad, obteniendo una muestra de representación nacional para el universo en estudio.
Fecha de terreno semanal:	Miércoles 14 y Jueves 15 de septiembre de 2016.

A black and white photograph of Michelle Bachelet, the former President of Chile, speaking at a podium. She is wearing glasses and a patterned jacket. The text "GOBIERNO MICHELLE BACHELET Y LAS REFORMAS" is overlaid on the image. The word "GOBIERNO" is in white, "MICHELLE BACHELET" is in purple, and "Y LAS REFORMAS" is in white.

GOBIERNO
MICHELLE BACHELET
Y LAS REFORMAS

APROBACIÓN PRESIDENCIAL

Independiente de su posición política, ¿Usted aprueba o desaprueba la forma como Michelle Bachelet está conduciendo su gobierno?

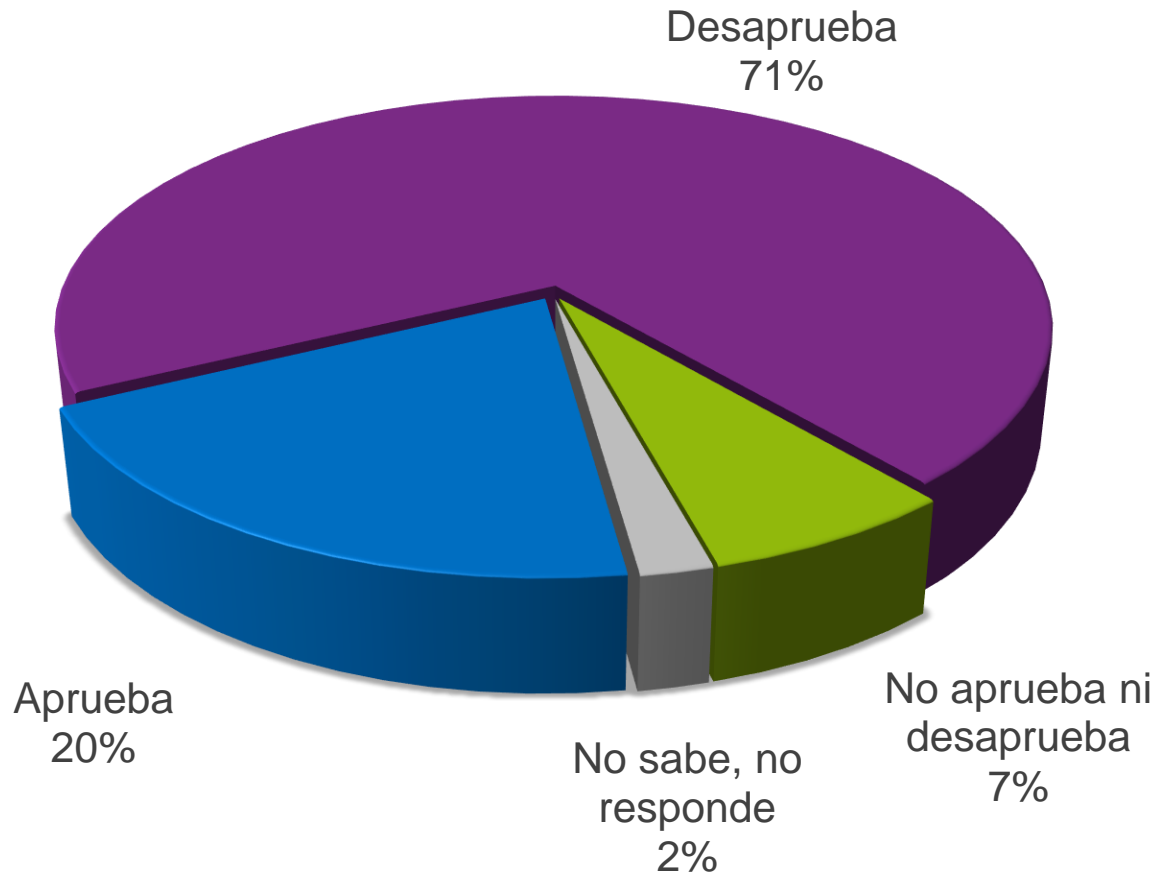

APROBACIÓN PRESIDENCIAL

Independiente de su posición política, ¿Usted aprueba o desaprueba la forma como Michelle Bachelet está conduciendo su gobierno?



—●— % Aprueba —●— % Desaprueba

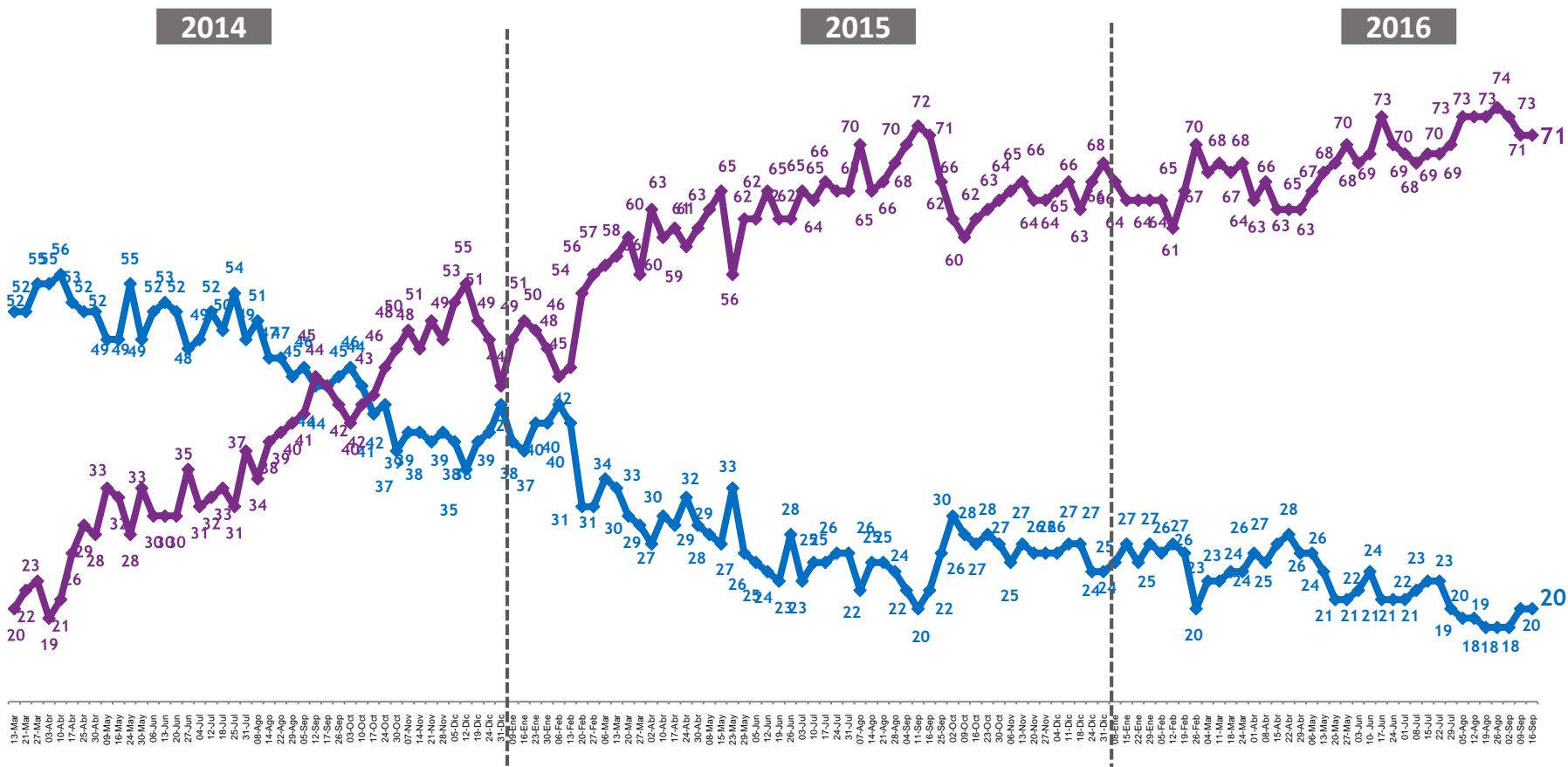

NETO APROBACIÓN PRESIDENCIAL

Diferencia entre aprobadores y desaprobadores

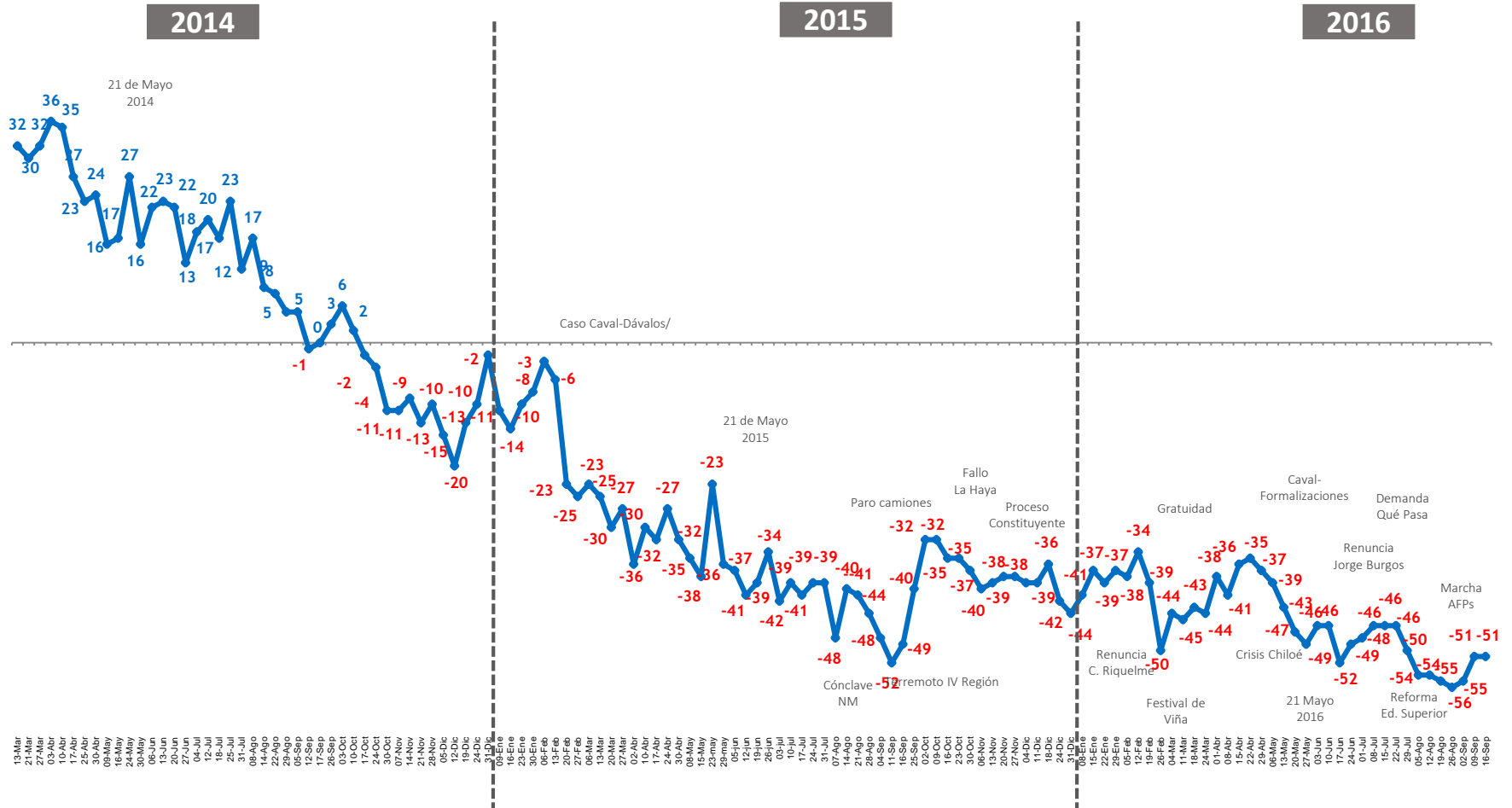

APROBACIÓN GABINETE MINISTERIAL

¿Usted aprueba o desaprueba el desempeño del actual equipo de ministras y ministros de la Presidenta Bachelet?

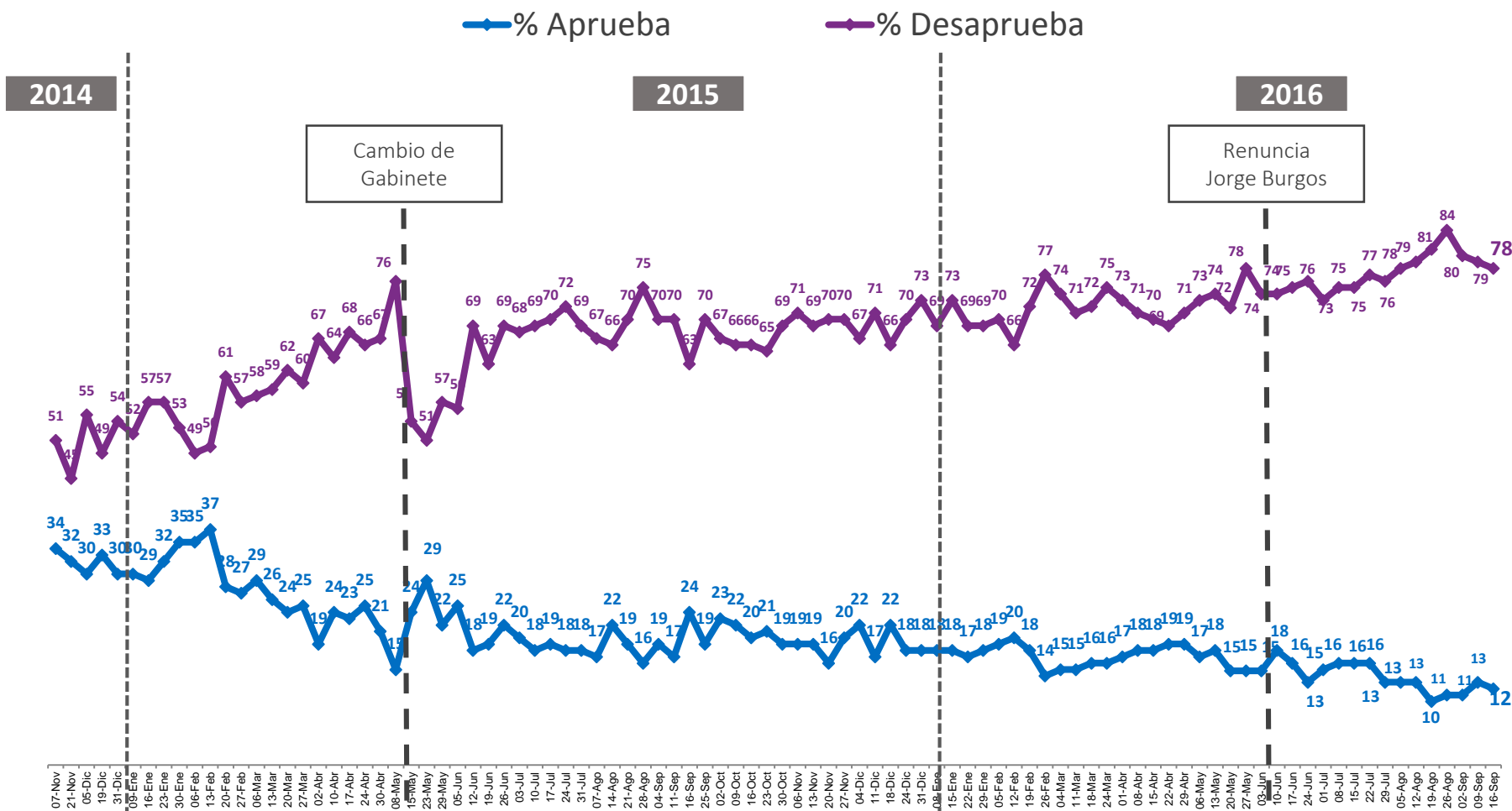

EVALUACIÓN REFORMA TRIBUTARIA

En general, ¿Usted está de acuerdo o en desacuerdo con la reforma tributaria que ya fue aprobada en el Congreso?

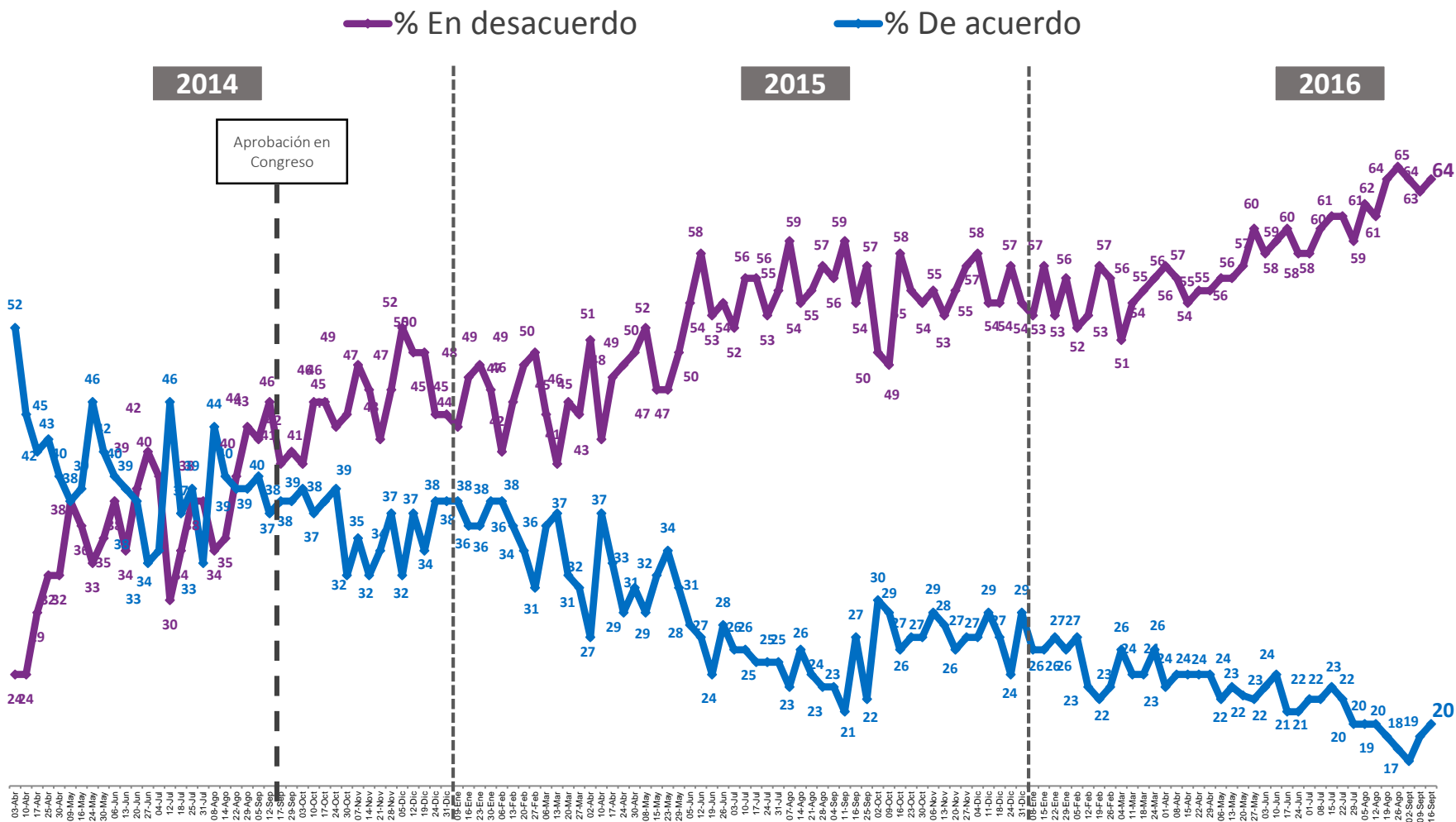

EVALUACIÓN REFORMA EDUCACIONAL

¿Usted está de acuerdo o en desacuerdo con la reforma a la educación del gobierno?

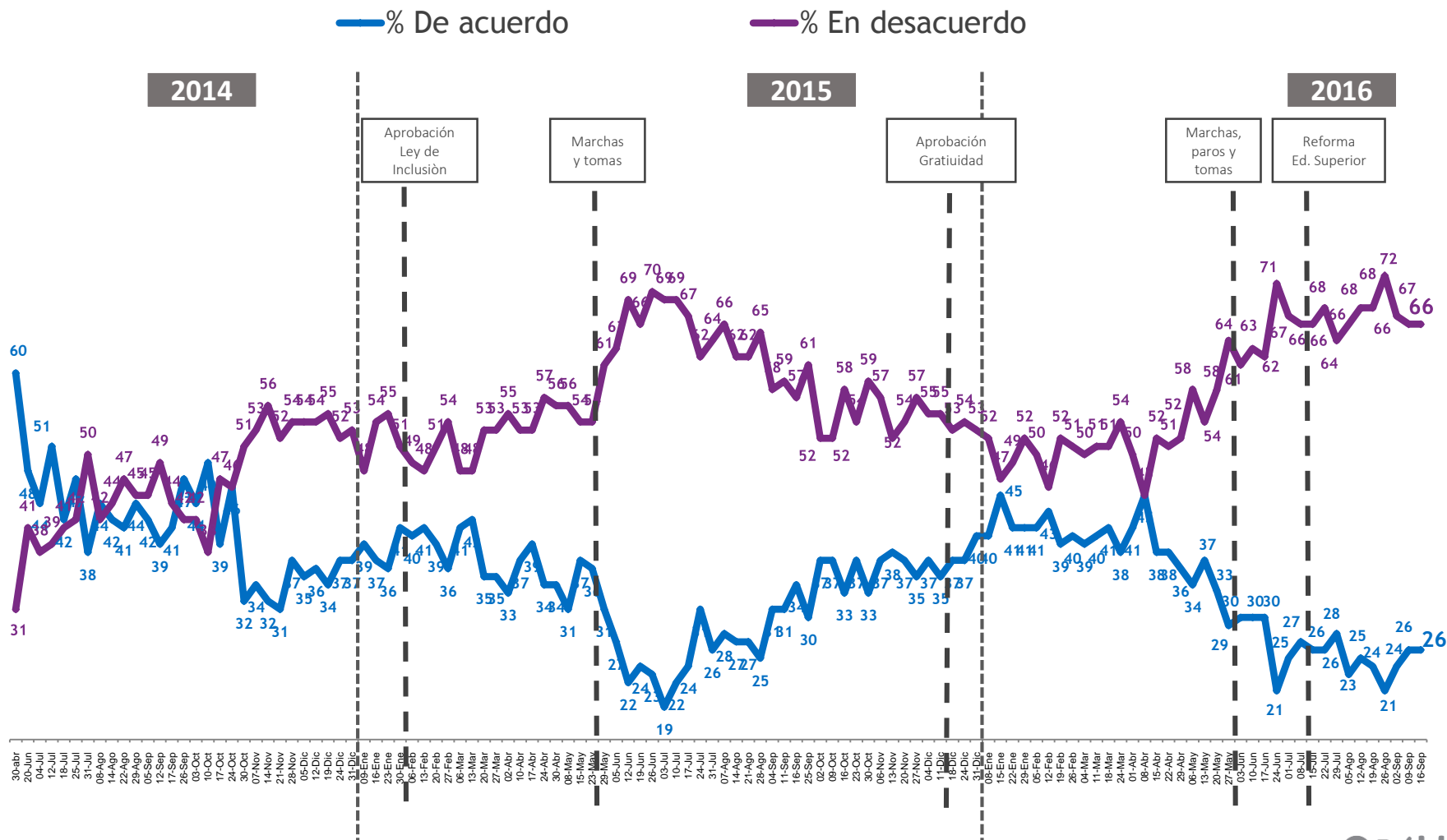

EVALUACIÓN REFORMA LABORAL

En general, ¿Ud. está de acuerdo o en desacuerdo con la reforma laboral presentada por Michelle Bachelet?



—●— % De acuerdo

—●— % En desacuerdo

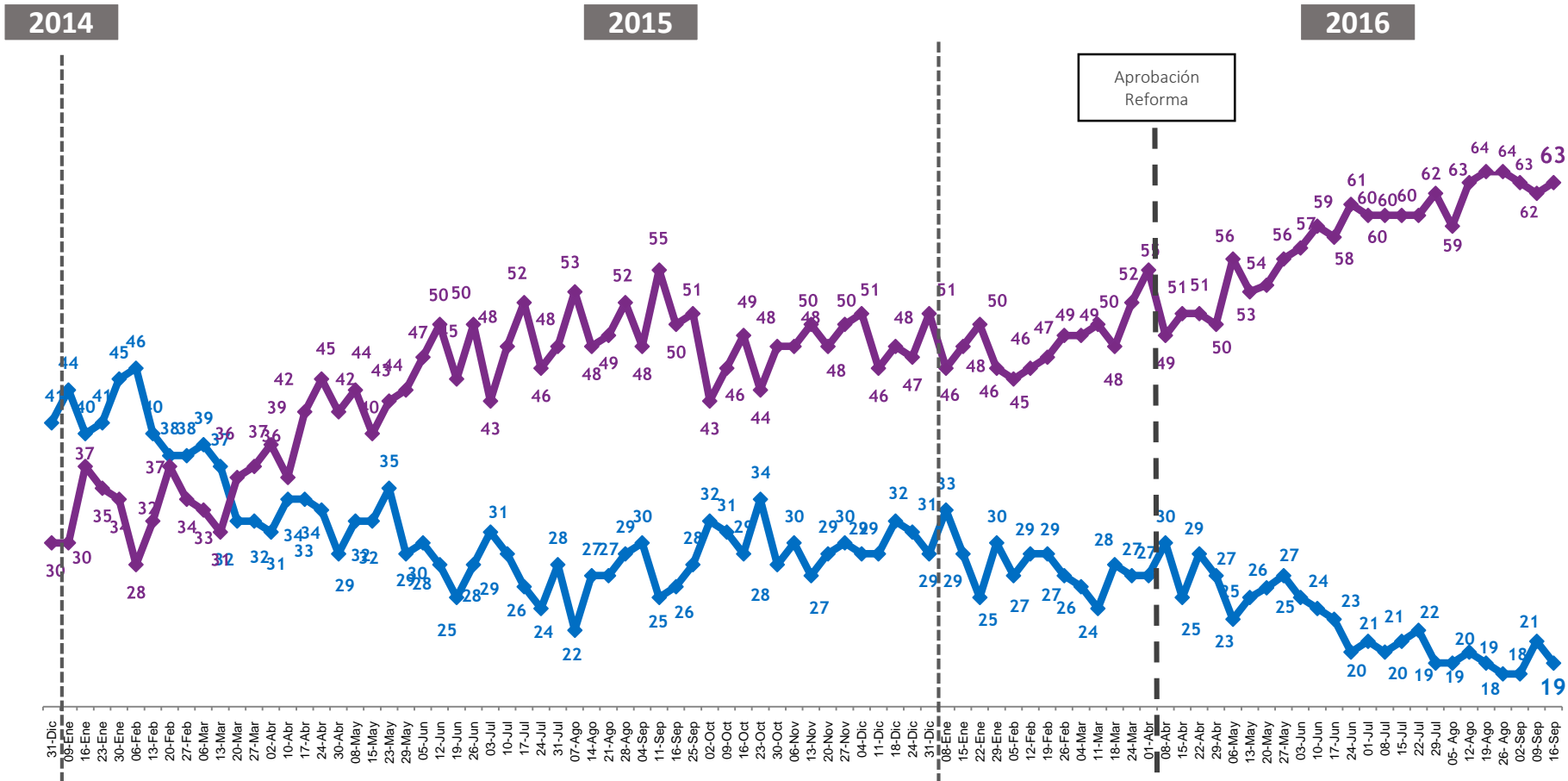

RANKING POLÍTICO

T13

cadem^o

CONOCIMIENTO FIGURAS POLÍTICAS - SEPTIEMBRE

¿Ud. conoce o ha oído hablar de...?

% Si

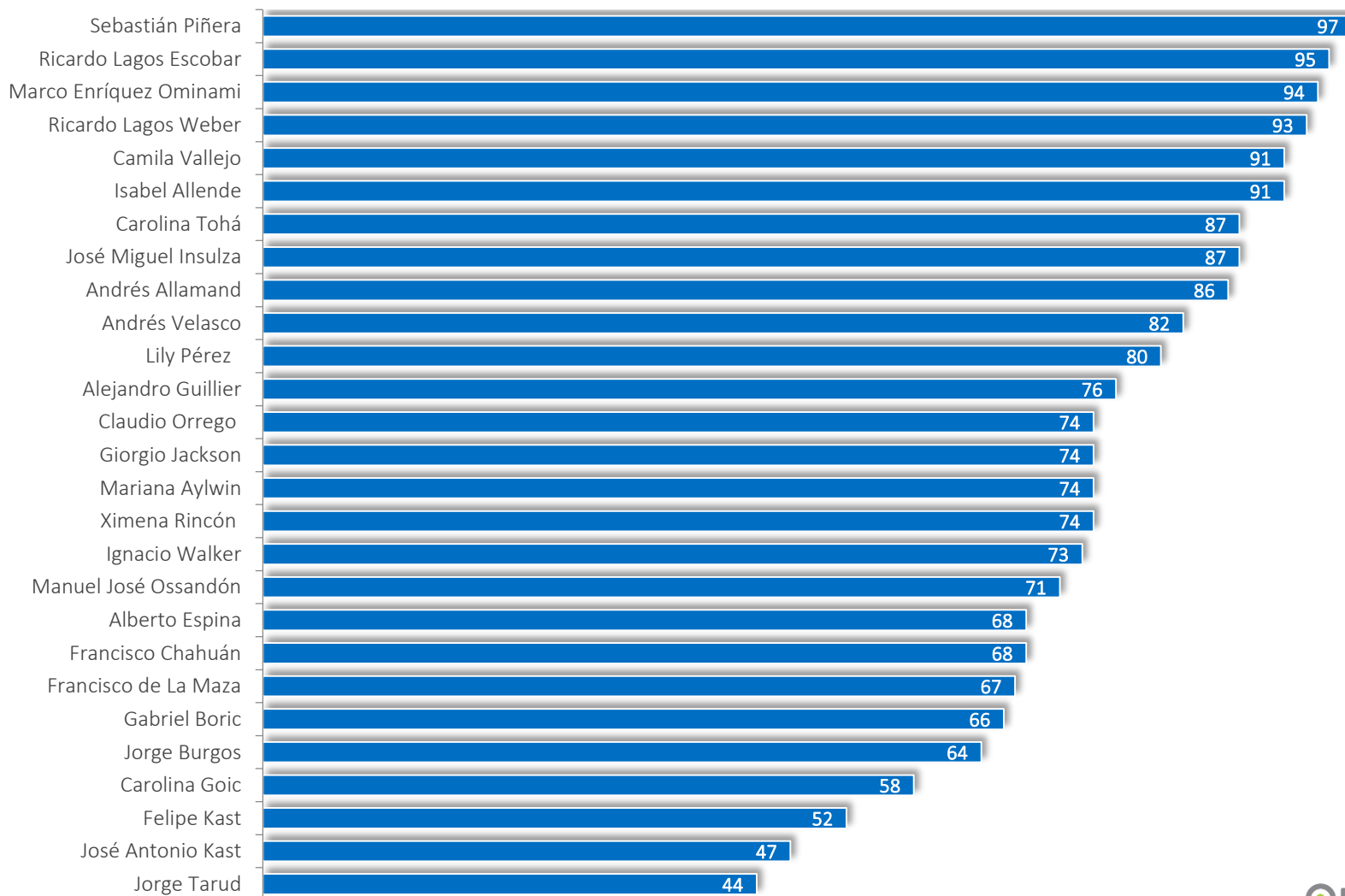

CONOCIMIENTO FIGURAS POLÍTICAS - EVOLUTIVO

¿Ud. conoce o ha oído hablar de...?

% Si



	Abril	Mayo	Junio	Julio	Agosto	Septiembre
Sebastián Piñera	99	98	98	98	98	97
Ricardo Lagos Escobar	96	98	95	97	95	95
Marco Enríquez Ominami	97	97	97	97	96	94
Ricardo Lagos Weber	95	93	95	92	94	93
Camila Vallejo	94	92	94	93	94	91
Isabel Allende	93	92	93	92	95	91
Carolina Tohá	88	88	88	87	88	87
José Miguel Insulza	90	89	90	84 ↓	89 ↑	87
Andrés Allamand	89	87	87	87	88	86
Andrés Velasco	85	82	83	82	84	82
Lily Pérez	82	80	79	74	79 ↑	80
Alejandro Guillier	-	67	67	69	71	76 ↑
Claudio Orrego	72	77	75	74	75	74
Giorgio Jackson	74	76	78	76	75	74
Mariana Aylwin	-	76	76	76	76	74
Ximena Rincón	75	71	74	73	74	74
Ignacio Walker	68	70	71	68	71	73
Manuel José Ossandón	65	67	69	67	70	71
Alberto Espina	64	-	-	-	66	68
Francisco Chahuán	70	67	71	63	-	68
Francisco de la Maza	-	-	-	-	65	67
Gabriel Boric	-	66	68	65	68	66
Jorge Burgos	64	67	81 ↑	68 ↓	69	64 ↓
Carolina Goic	-	-	-	-	58	58
Felipe Kast	-	-	-	-	-	52
José Antonio Kast	-	-	-	-	-	47
Jorge Tarud	-	-	-	-	-	44

*La flecha marca un cambio relevante o significativo.

CONOCIMIENTO EVOLUTIVO GUILLIER Y OSSANDÓN

¿Ud. conoce o ha oído hablar de...?

% Si



—◆— Alejandro Guillier —◆— Manuel José Ossandón

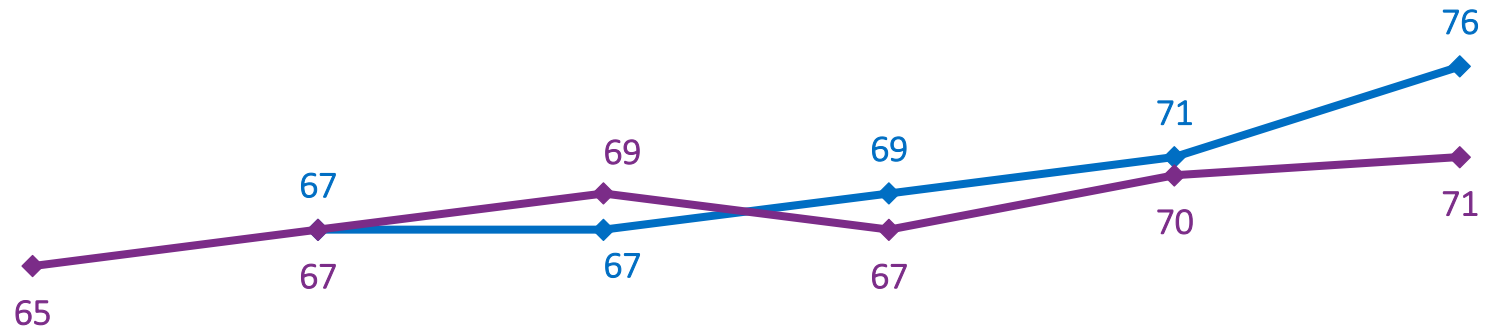

Abril

Mayo

Junio

Julio

Agosto

Septiembre

EVALUACIÓN DE FIGURAS POLÍTICAS - SEPTIEMBRE

En general, ¿Ud. Aprueba o desaprueba el desempeño político de...?

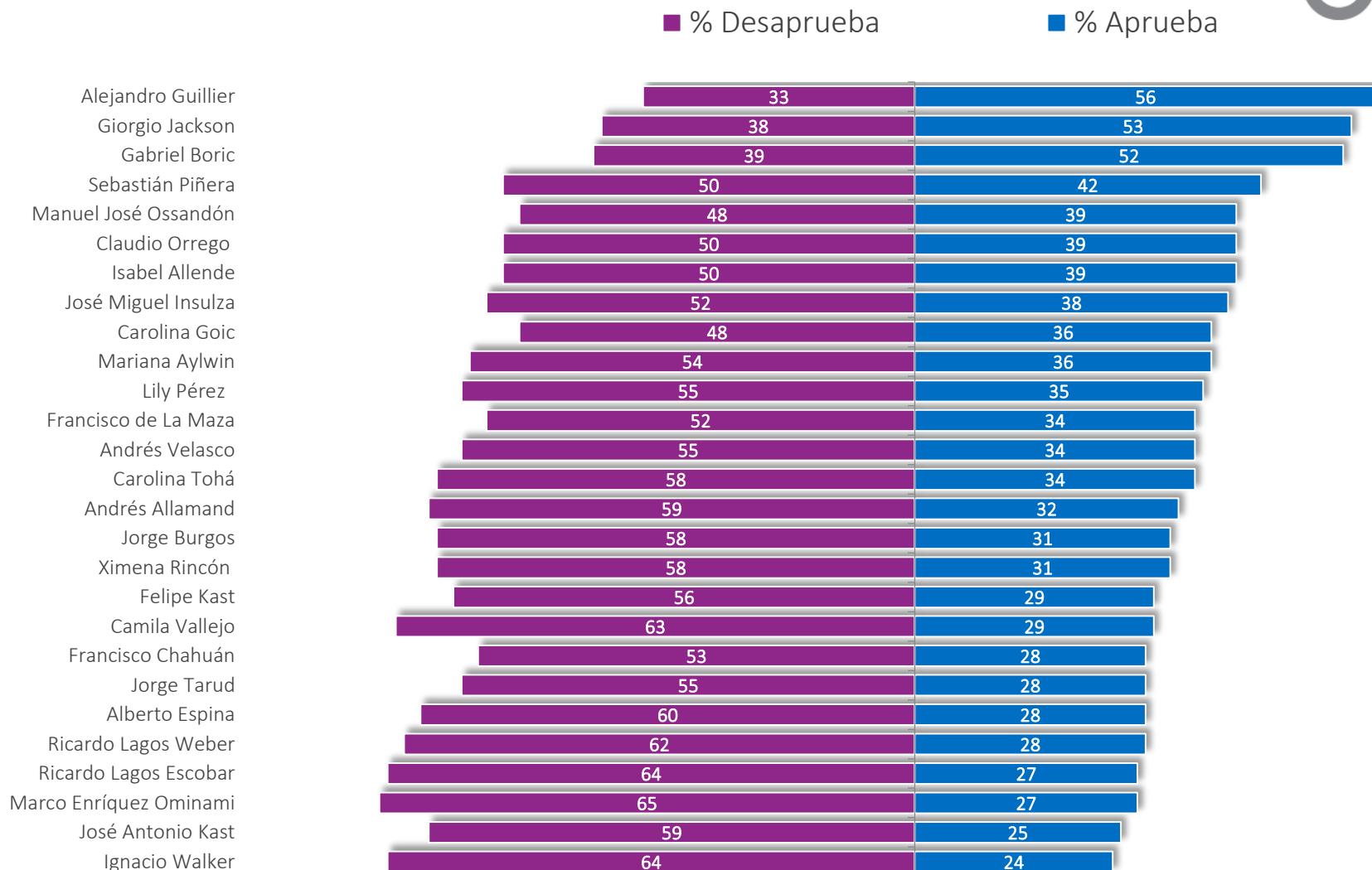

Casos: En base a conocimiento de actores. Se omiten categorías 'No aprueba ni desaprueba' y 'No sabe, no responde'.

EVALUACIÓN DE FIGURAS POLÍTICAS - EVOLUTIVO

En general, ¿Ud. Aprueba o desaprueba el desempeño político de...?

% Aprueba

	Abril	Mayo	Junio	Julio	Agosto	Septiembre
Alejandro Guillier	-	49	55	54	56	56
Giorgio Jackson	57	54	52	55	53	53
Gabriel Boric	-	54	55	59	54	52
Sebastián Piñera	45	46	46	46	45	42
Manuel José Ossandón	43	44	42	41	42	39
Claudio Orrego	43	37	45	44	39	39
Isabel Allende	47	38	39	39	39	39
José Miguel Insulza	43	40	46	46	44	38 ↓
Carolina Goic	-	-	-	-	37	36
Mariana Aylwin	-	37	38	39	32	36 ↑
Lily Pérez	32	34	34	37	35	35
Francisco de La Maza	-	-	-	-	32	34
Andrés Velasco	35	35	38	37	30	34 ↑
Carolina Tohá	37	33	33	35	33	34
Andrés Allamand	30	32	35	32	33	32
Jorge Burgos	33	33	40	40	28	31
Ximena Rincón	39	37	36	36	33	31
Felipe Kast	-	-	-	-	-	29
Camila Vallejo	25	23	24	23	25	29 ↑
Francisco Chahuán	35	35	35	30	-	28
Jorge Tarud	-	-	-	-	-	28
Alberto Espina	28	-	-	-	27	28
Ricardo Lagos Weber	33	34	38	38	35	28 ↓
Ricardo Lagos Escobar	37	41	43	39	34	27 ↓
Marco Enríquez Ominami	25	23	24	23	24	27
Juan Antonio Kast	-	-	-	-	-	25
Ignacio Walker	29	31	31	28	24	24

Casos: En base a conocimiento de actores..

*La flecha marca un cambio significativo en el último mes.

EVOLUTIVO GUILLIER Y LAGOS

En general, ¿Ud. Aprueba o desaprueba el desempeño político de...?

% Aprueba



◆ Alejandro Guillier

◆ Ricardo Lagos Escobar

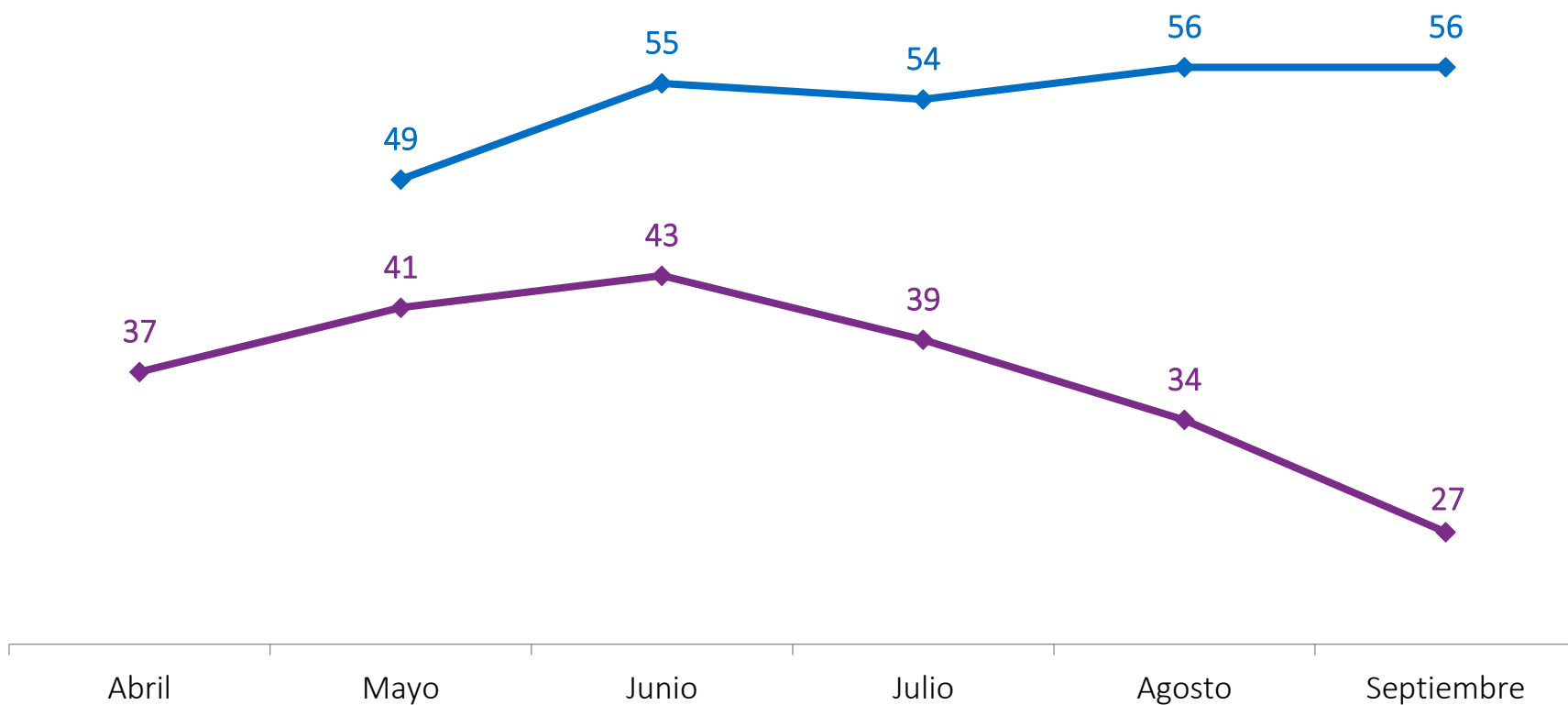

EVALUACIÓN GUILLIER Y LAGOS POR SEGMENTOS

En general, ¿Ud. Aprueba o desaprueba el desempeño político de...?

% Aprueba



■ Alejandro Guillier ■ Ricardo Lagos Escobar

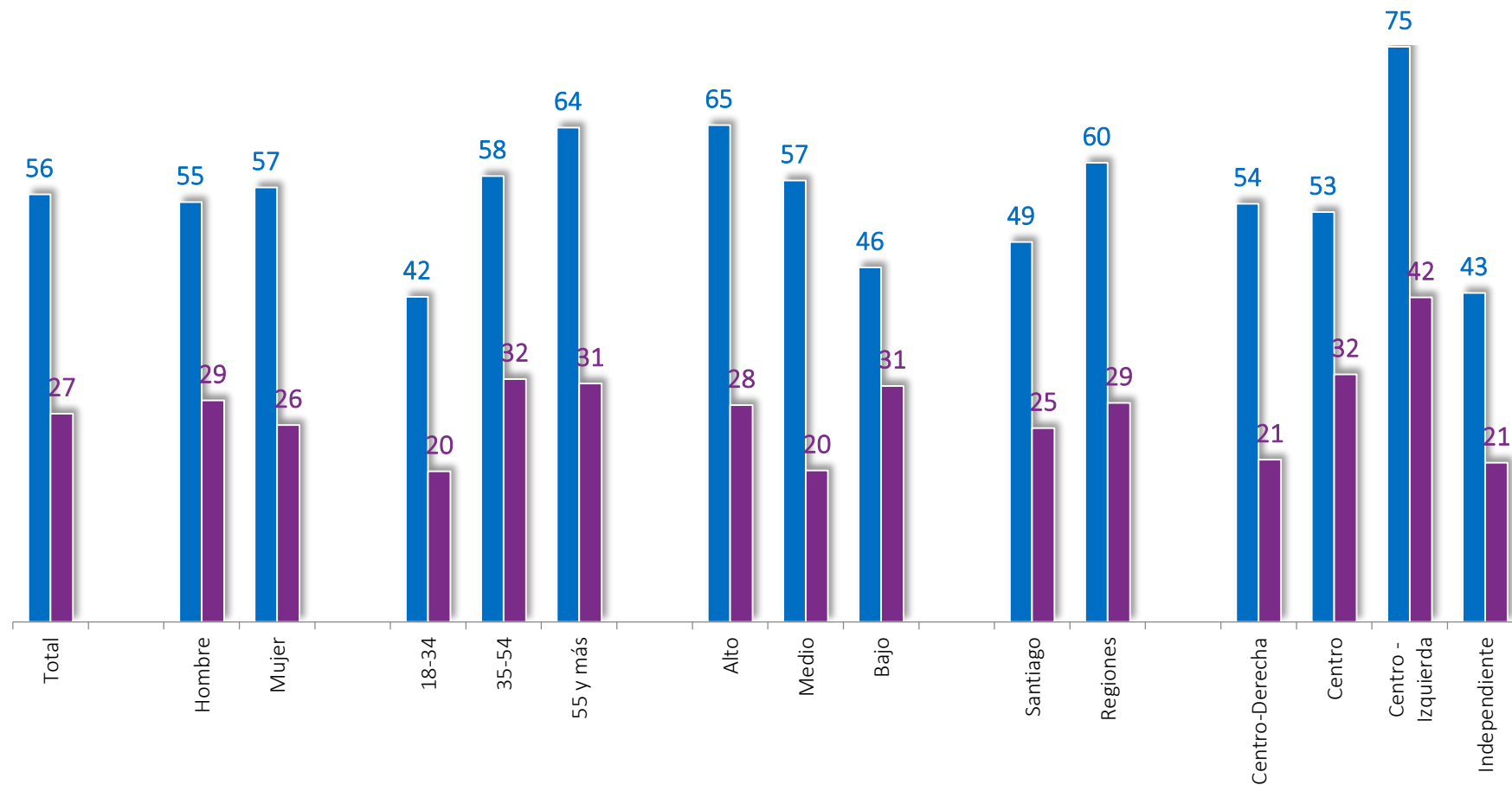

EVOLUTIVO PIÑERA Y OSSANDÓN

En general, ¿Ud. Aprueba o desaprueba el desempeño político de...?

% Aprueba



◆ Sebastián Piñera ◆ Manuel José Ossandón

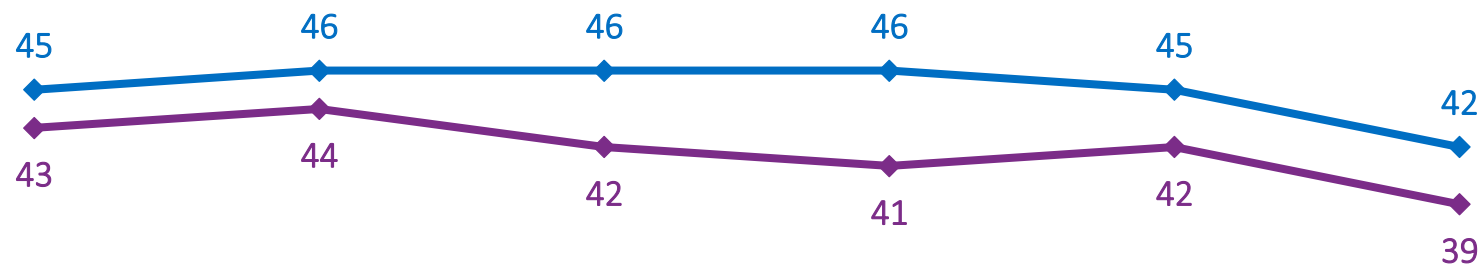

Abril

Mayo

Junio

Julio

Agosto

Septiembre

EVALUACIÓN PIÑERA Y OSSANDÓN POR SEGMENTOS

En general, ¿Ud. Aprueba o desaprueba el desempeño político de...?

% Aprueba



■ Sebastián Piñera ■ Manuel José Ossandón

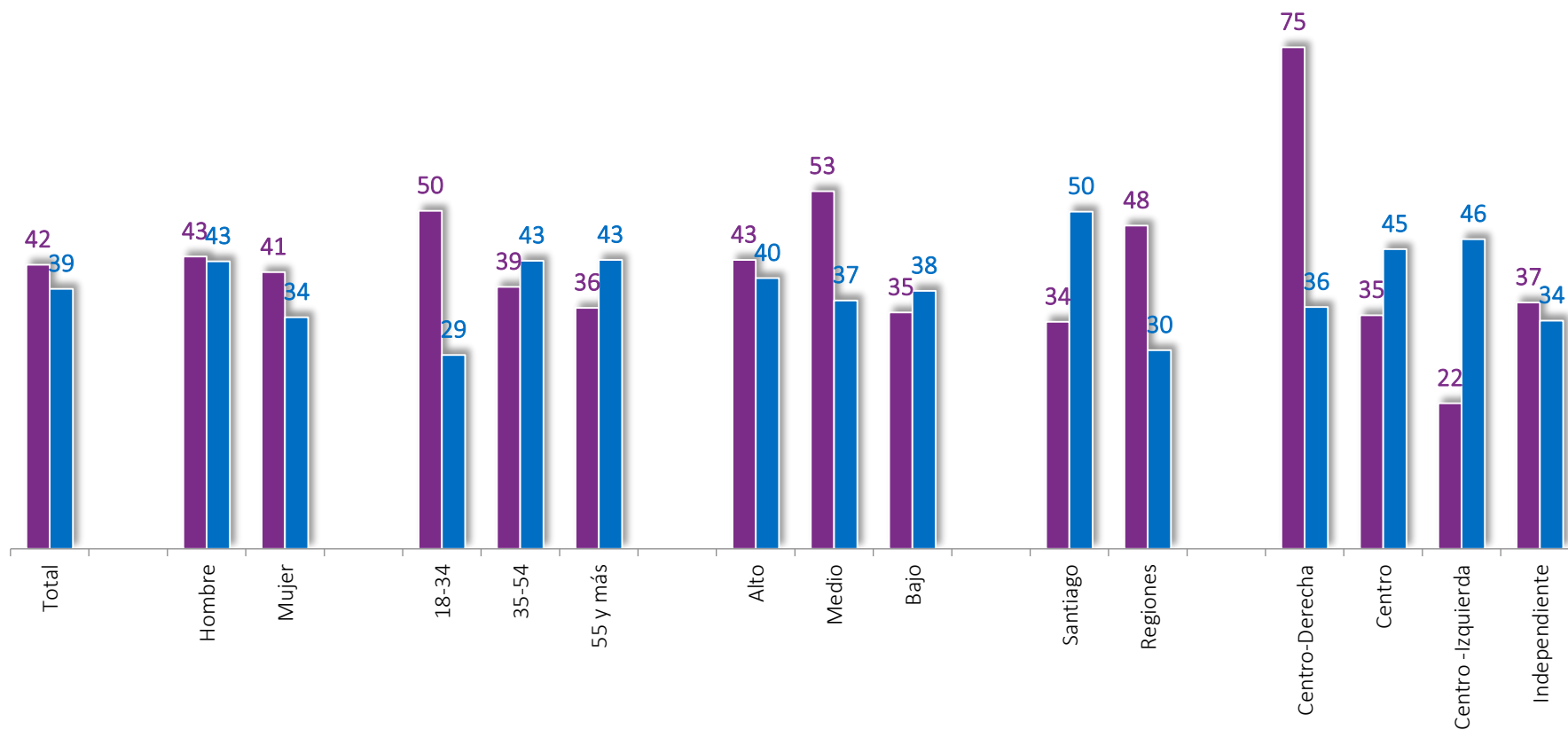

EVOLUTIVO FIGURAS DE LA DC

En general, ¿Ud. Aprueba o desaprueba el desempeño político de...?

% Aprueba

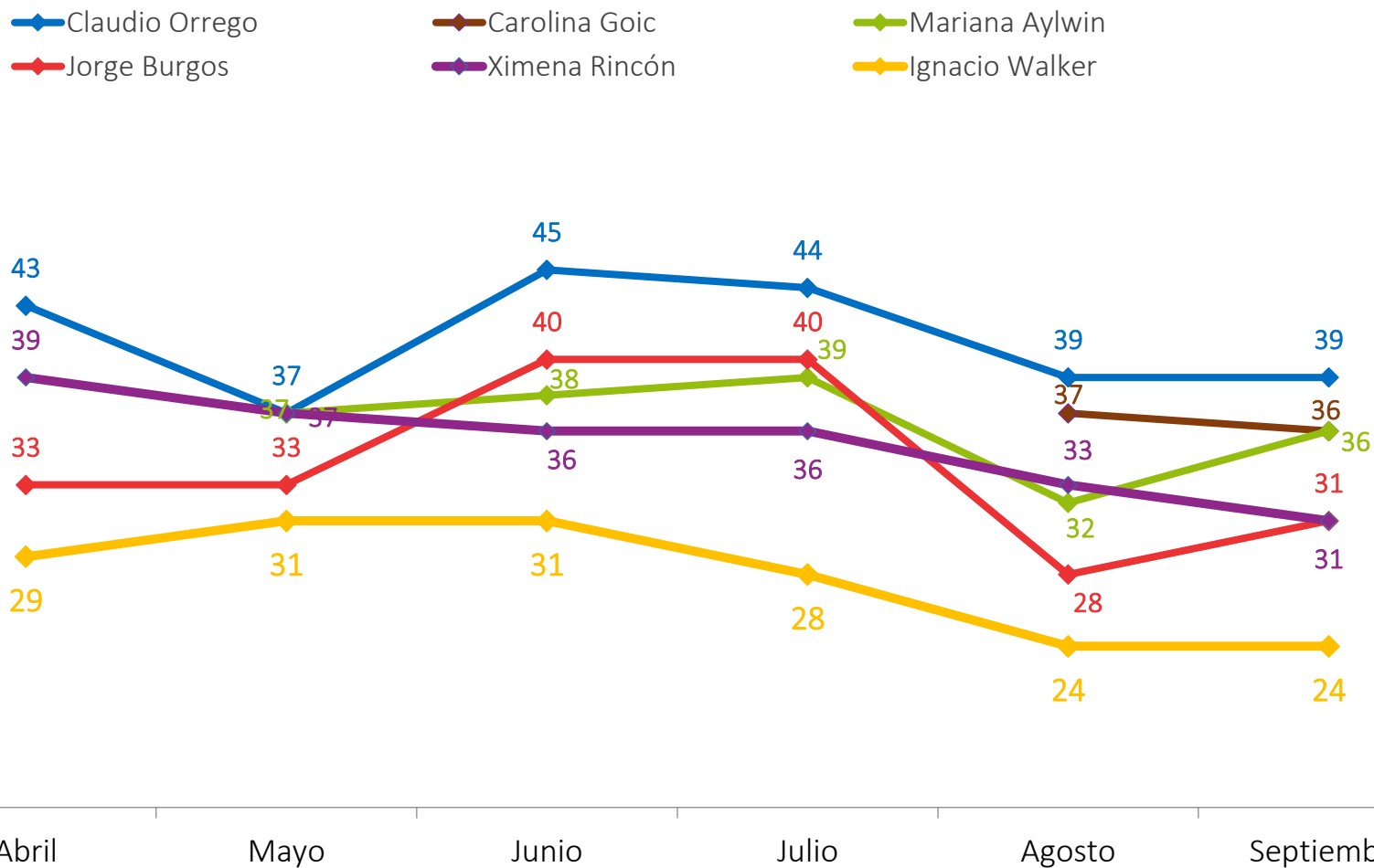

CONOCIMIENTO Y APROBACIÓN FIGURAS POLÍTICAS: SEPTIEMBRE

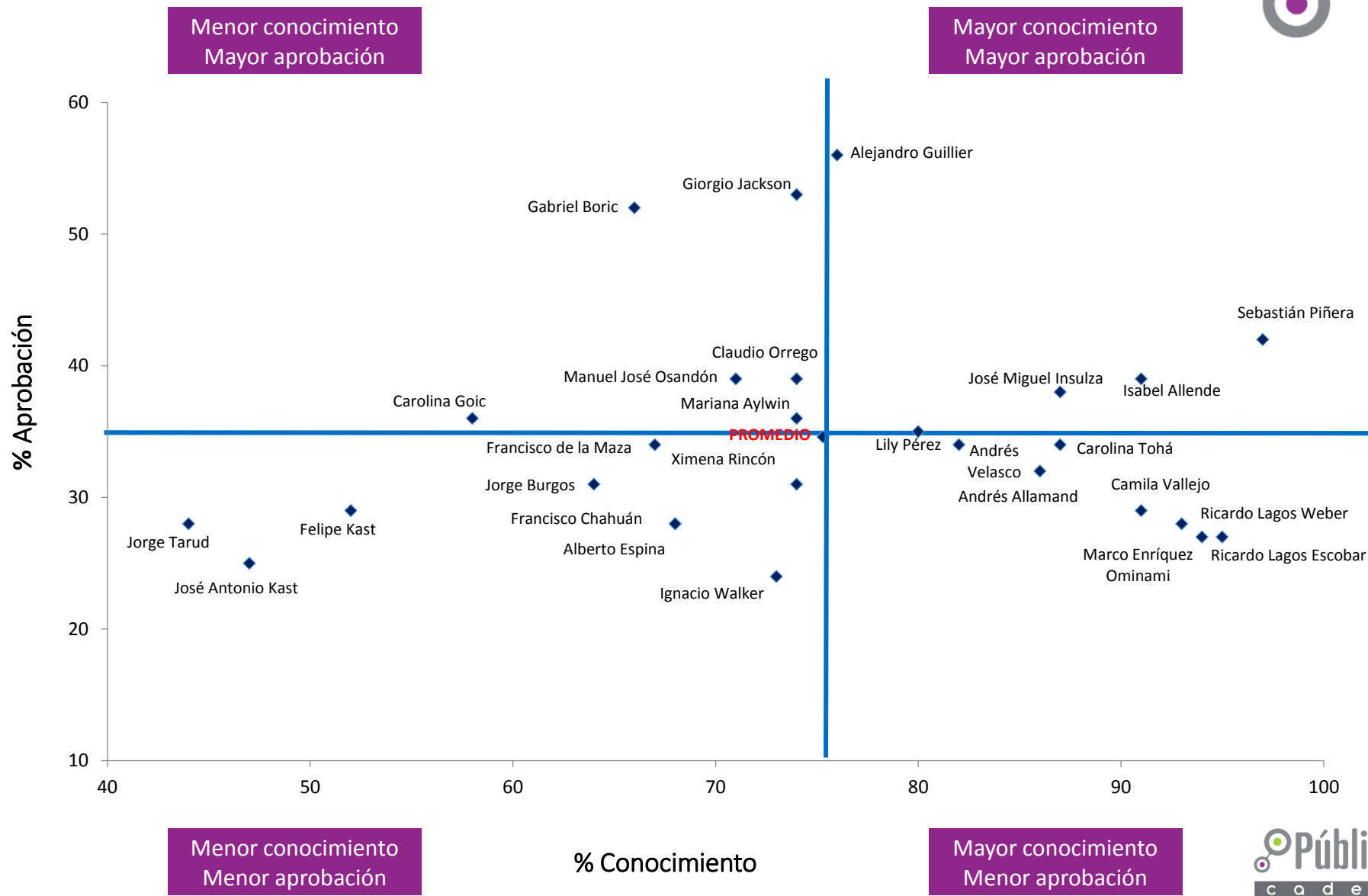



MONITOREO

PRESIDENCIAL 2017

INTENCIÓN DE VOTO ESPONTÁNEO

Con excepción de la Presidenta Michelle Bachelet, ¿Me podría decir por quién votaría usted si las próximas elecciones presidenciales fueran este fin de semana?

% Respuesta Espontánea

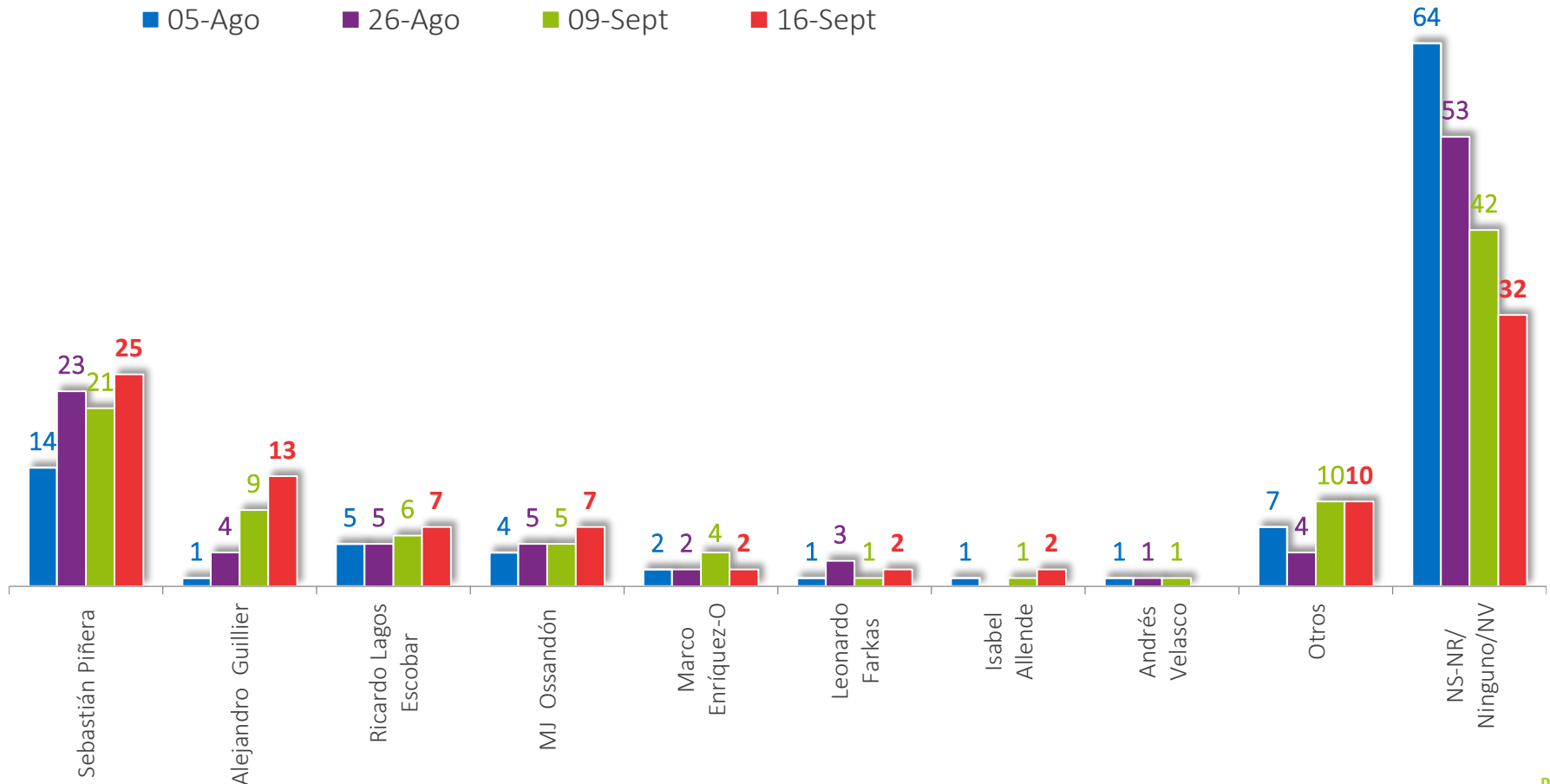

PRÓXIMO PRESIDENTE DEL PAÍS

Independiente de su preferencia y exceptuando a la Presidenta Bachelet

¿Quién cree usted que será el próximo presidente de Chile?

% Respuesta Espontánea

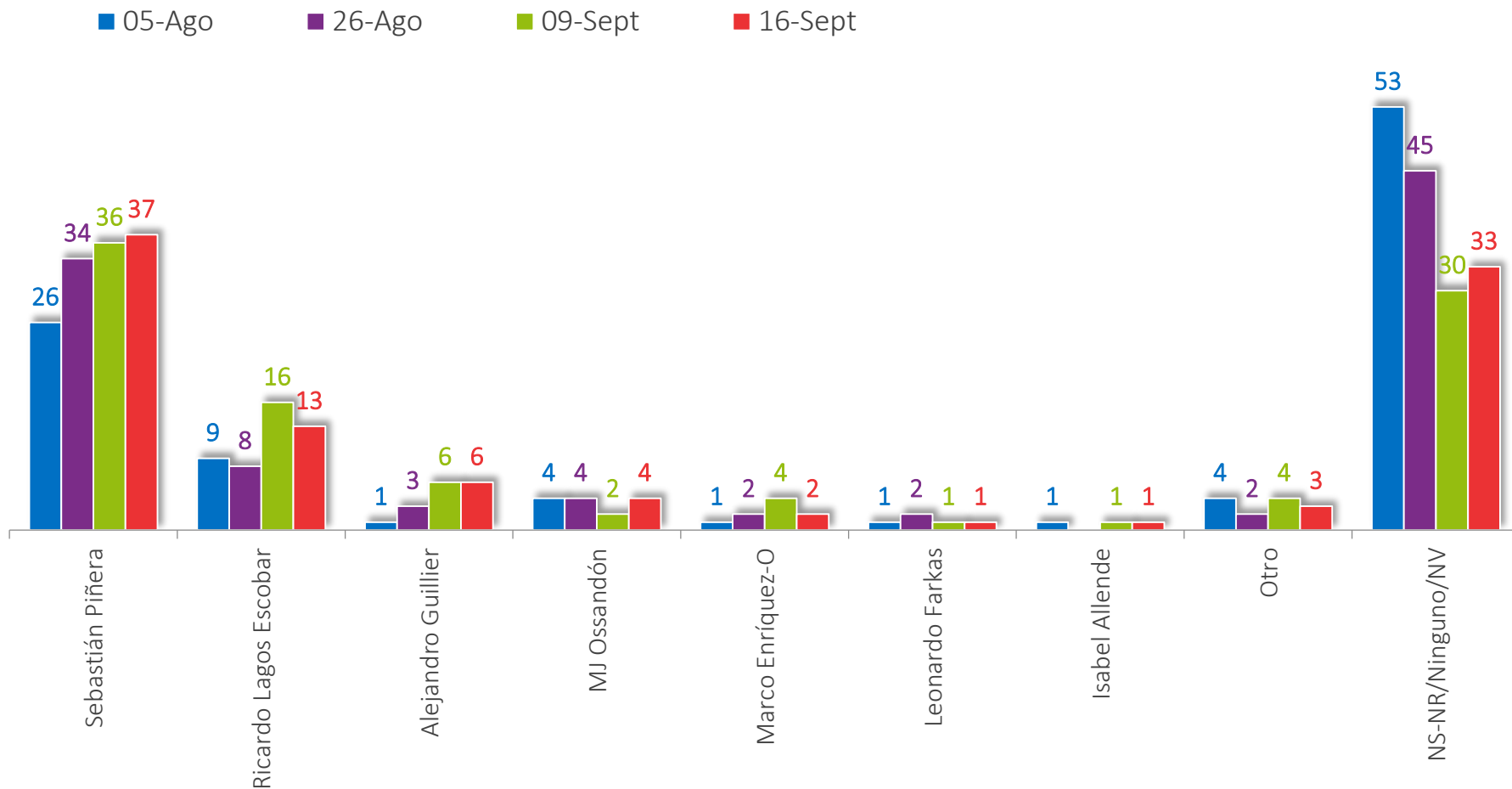



ECONOMÍA
Y SOCIEDAD

EVALUACIÓN PAÍS

Pensando en todos los aspectos políticos, económicos y sociales, ¿Ud. cree que el país va por un buen camino o por un mal camino?

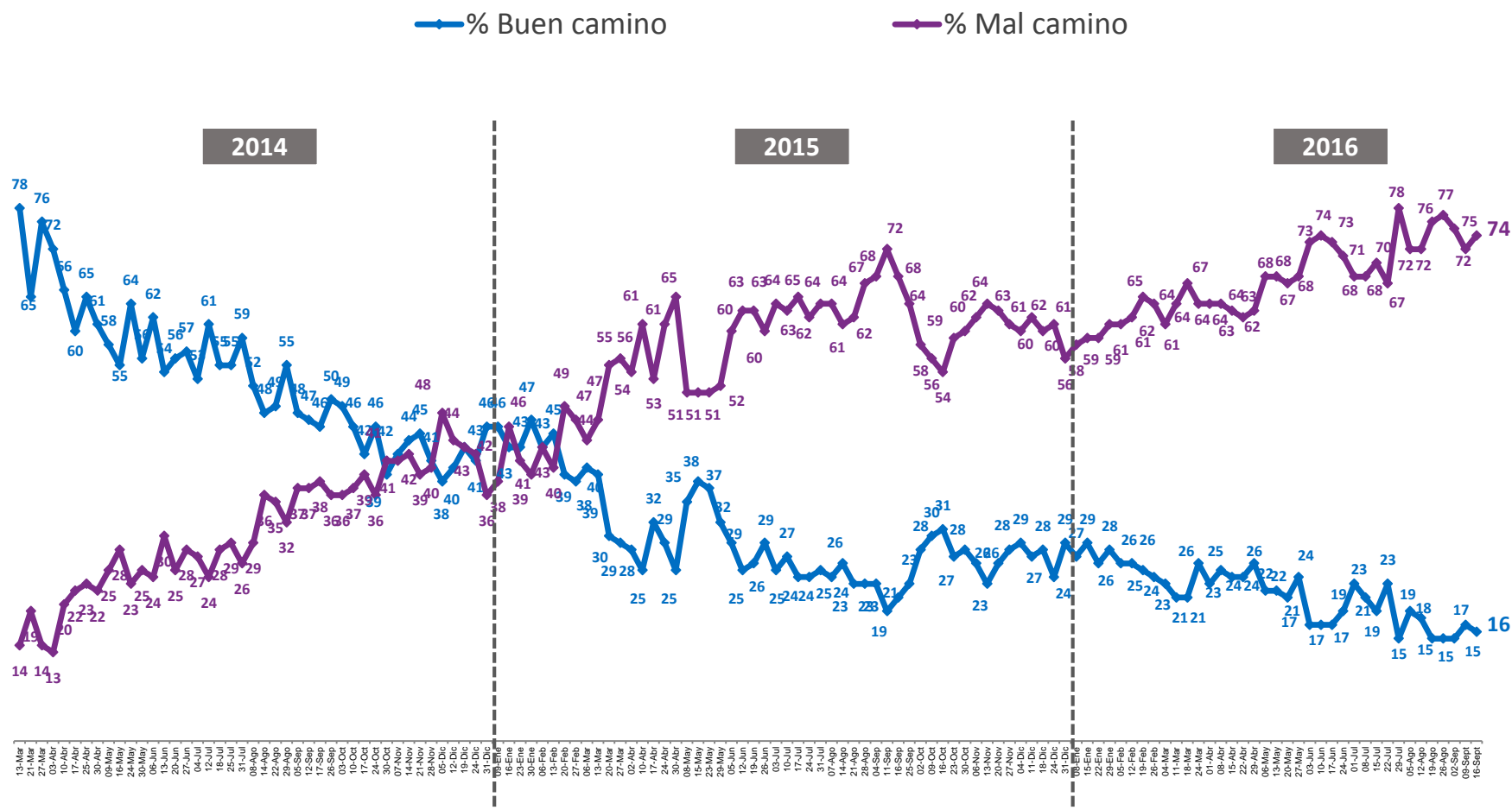

La diferencia para completar 100% corresponde a las respuestas 'Ni por el bueno ni por el malo' y 'No sabe, no responde'

PERCEPCIÓN DE PROGRESO ECONÓMICO

¿Ud. cree que en el momento actual la economía chilena está: progresando, estancada o en retroceso?

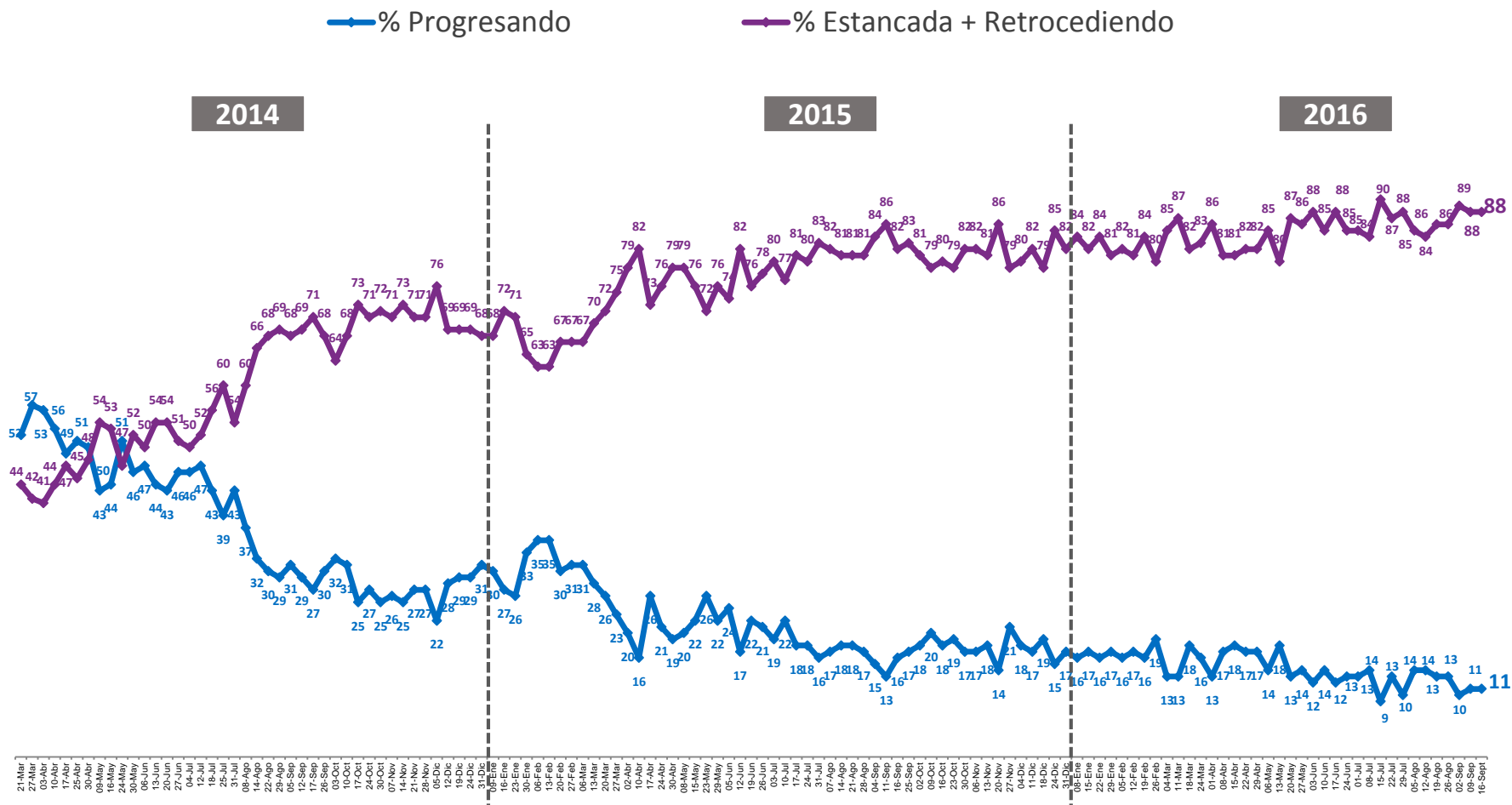

La diferencia para completar 100% corresponde a las respuestas 'No sabe, no responde'

EVALUACIÓN ECONÓMICA PERSONAL Y FAMILIAR

¿Cómo calificaría usted la situación económica actual de usted y su familia?

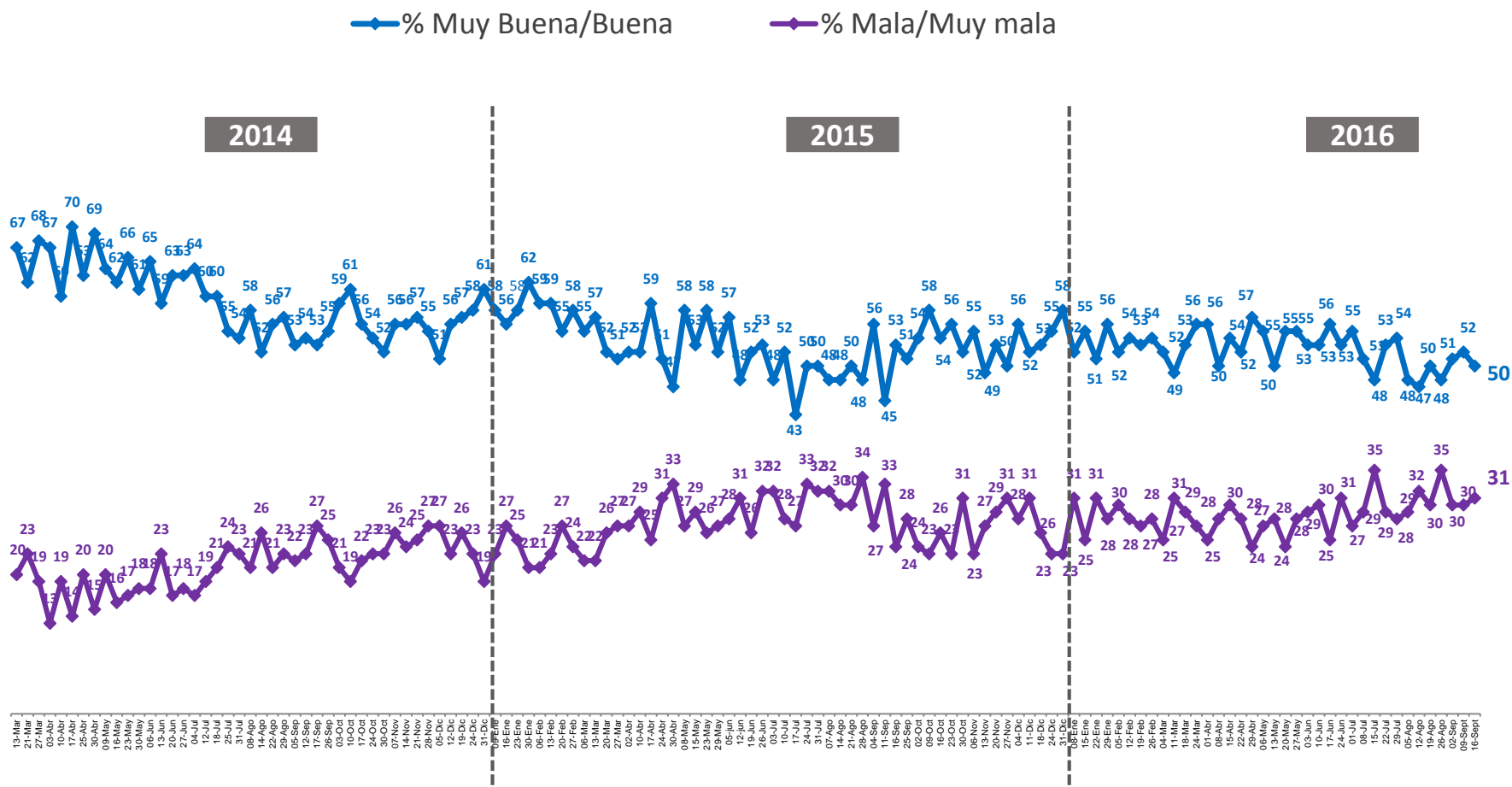

La diferencia para completar 100% corresponde a las respuestas “ni buena ni mala” y ‘No sabe, no responde’

EXPECTATIVAS DE CONSUMO

¿Cómo calificaría usted la situación económica de los consumidores para poder comprar bienes y servicios?

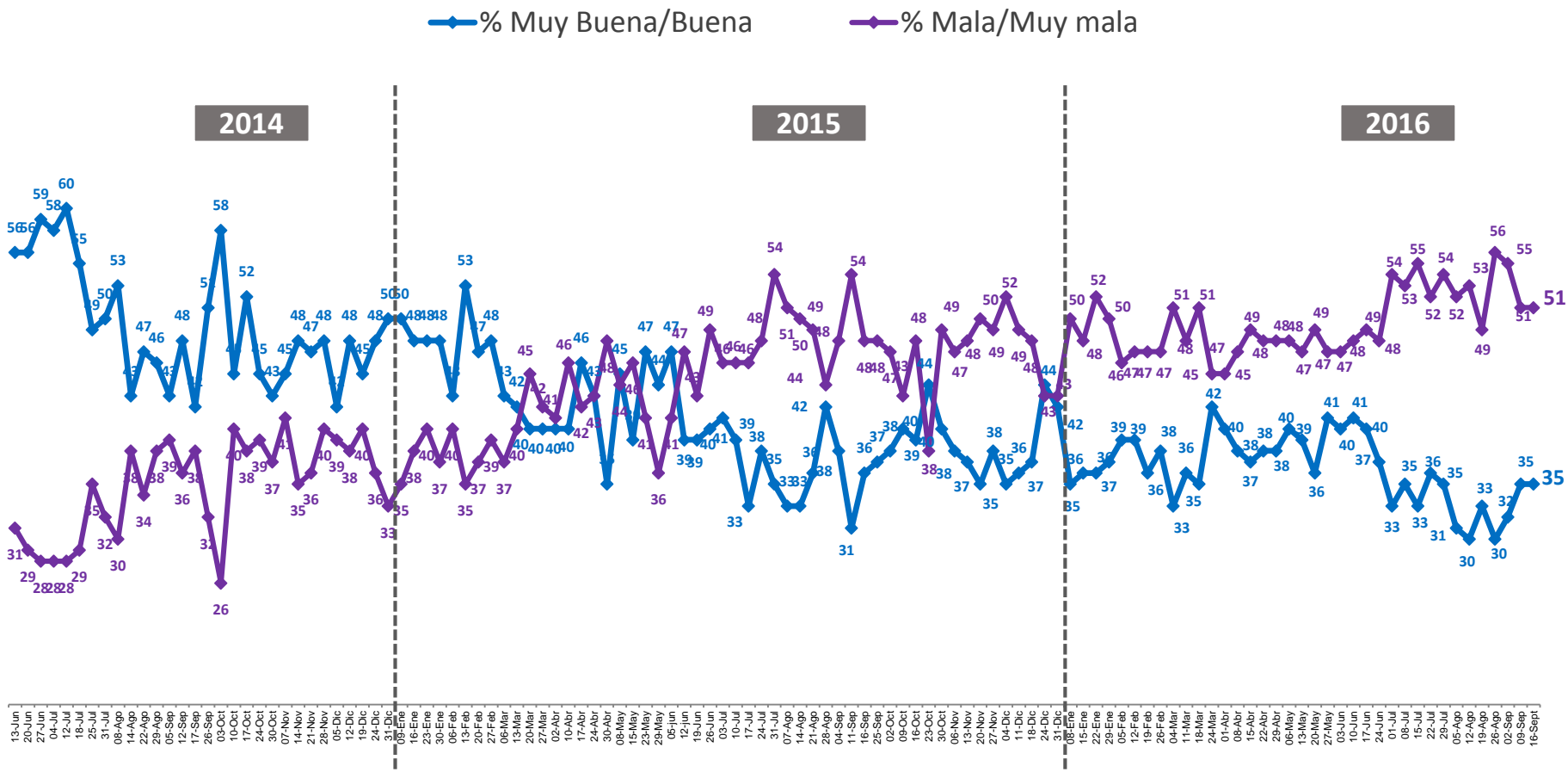

La diferencia para completar 100% corresponde a las respuestas “ni buena ni mala” y ‘No sabe, no responde’

PERCEPCIÓN ECONÓMICA DE LAS EMPRESAS

¿Cómo calificaría usted la situación económica actual de las empresas?

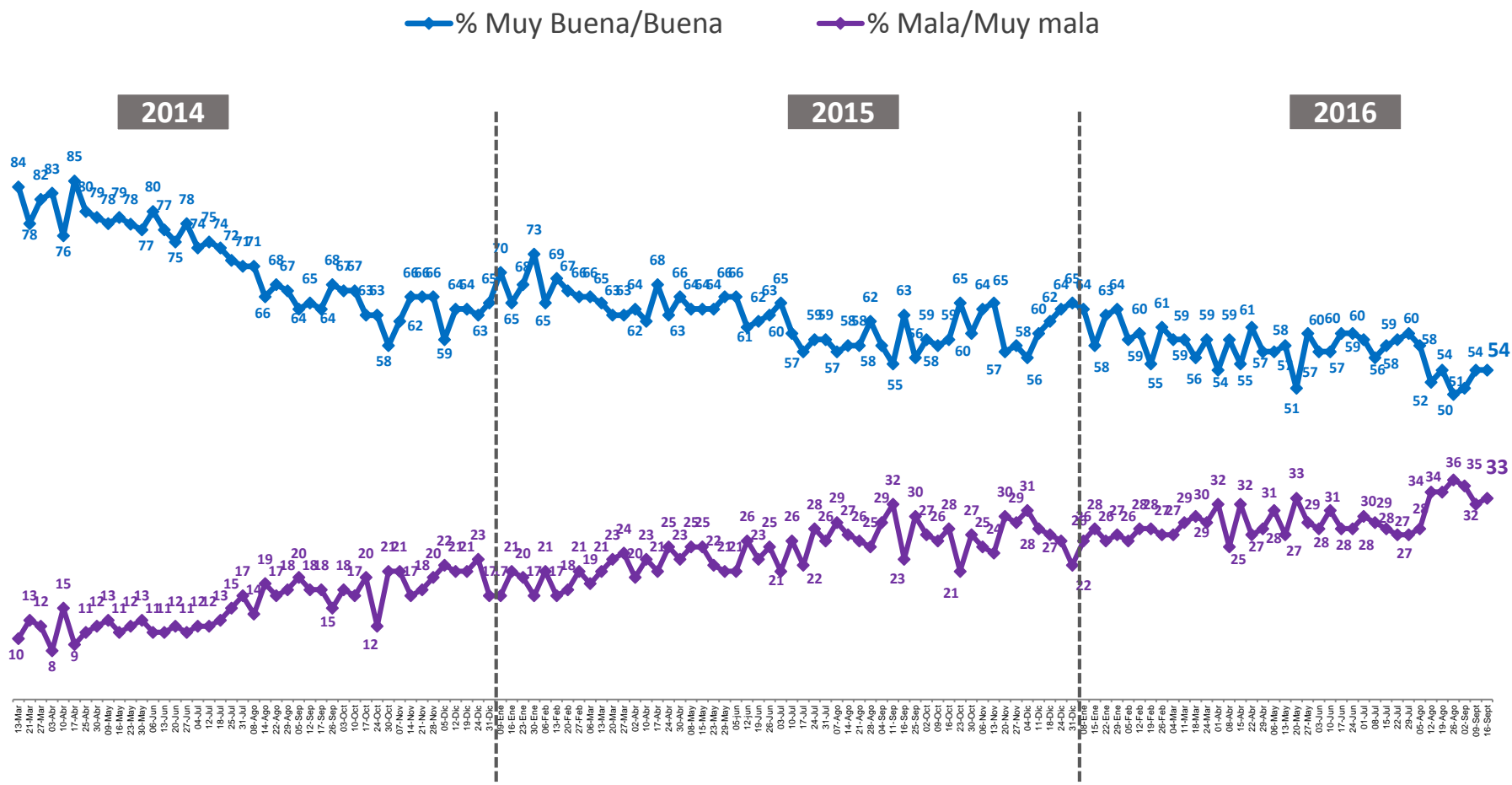

La diferencia para completar 100% corresponde a las respuestas “ni buena ni mala” y ‘No sabe, no responde’

EXPECTATIVAS DE EMPLEO

¿Cómo calificaría usted la situación actual del empleo en el país?



—●— % Muy Buena/Buena —●— % Mala/Muy mala

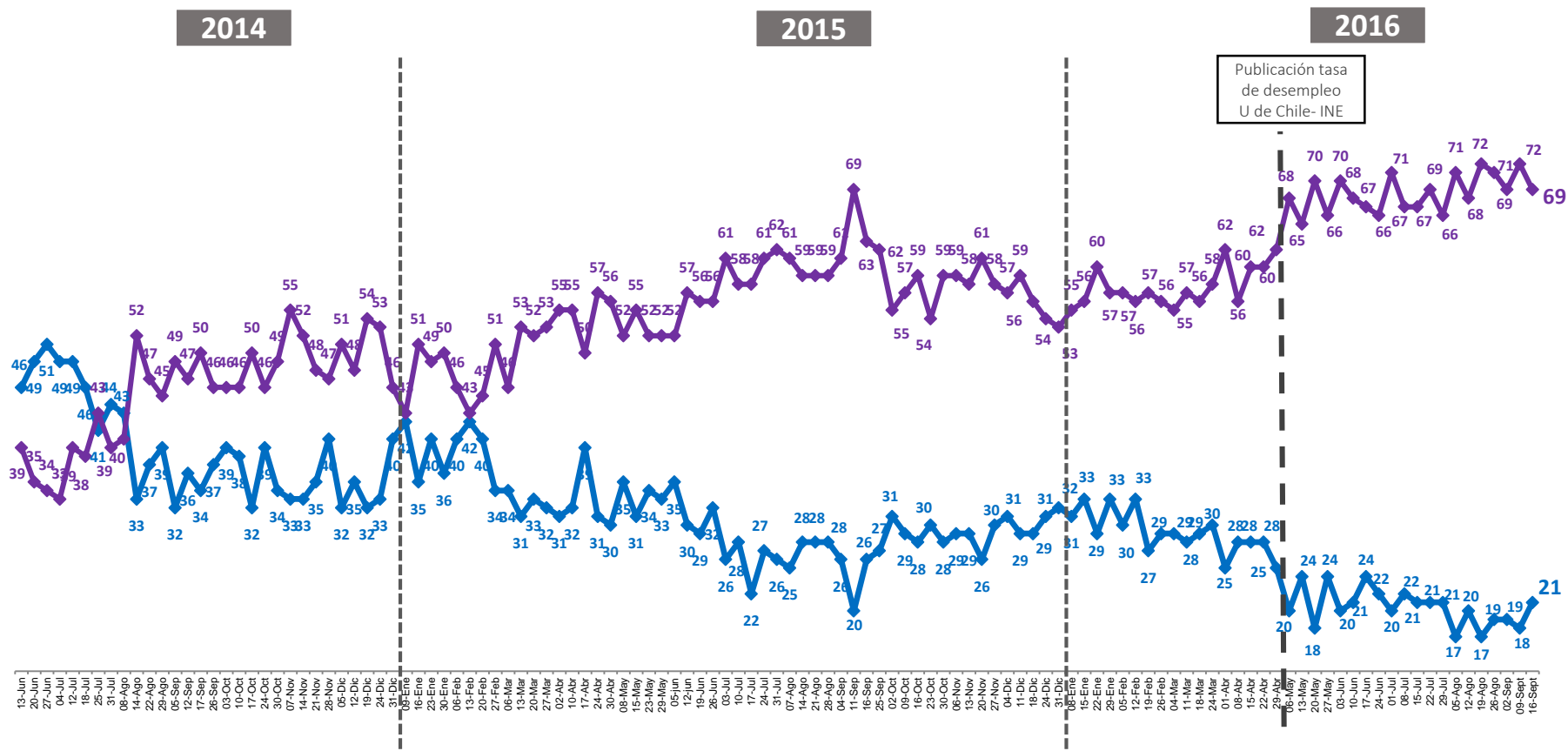

La diferencia para completar 100% corresponde a las respuestas “ni buena ni mala” y ‘No sabe, no responde’

EXPECTATIVAS FUTURO DEL PAÍS

En general ¿Cómo se siente usted acerca del futuro del país?



◆ % Muy optimista/Optimista
 ◆ % Pesimista/Muy pesimista
 ◆ % Ni optimista ni pesimista

2015

2016

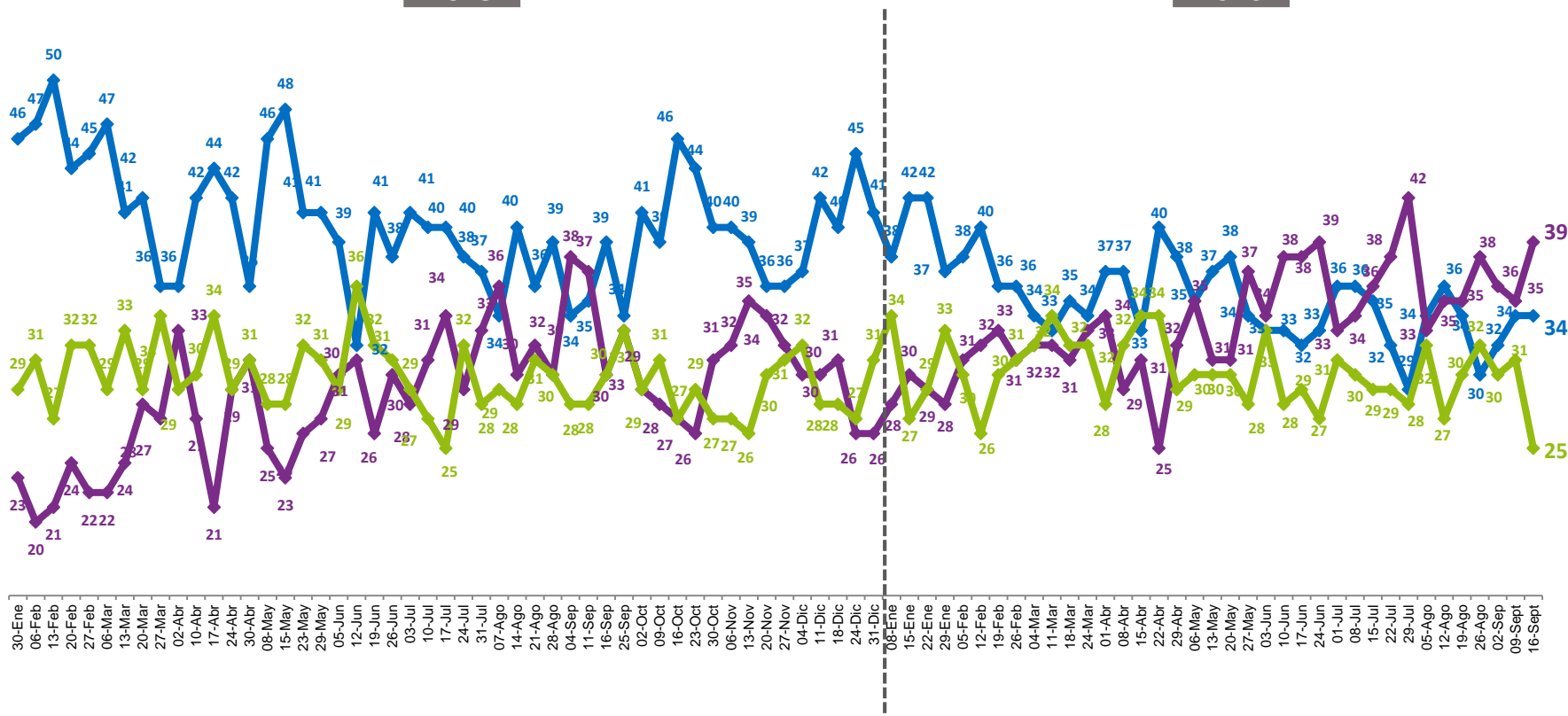

La diferencia para completar 100% corresponde a las respuestas 'No sabe, no responde'



Plaza
Pública

c a d e m

caden^o